

Parcours n°11 : De la réserve de Moëze au marais de Brouage

● Moyenne

🚲 À vélo

🕒 1 h 20 min

↔ 22.5 km

📍 **Départ** Sentier des Sablières
17780, Saint-Froult

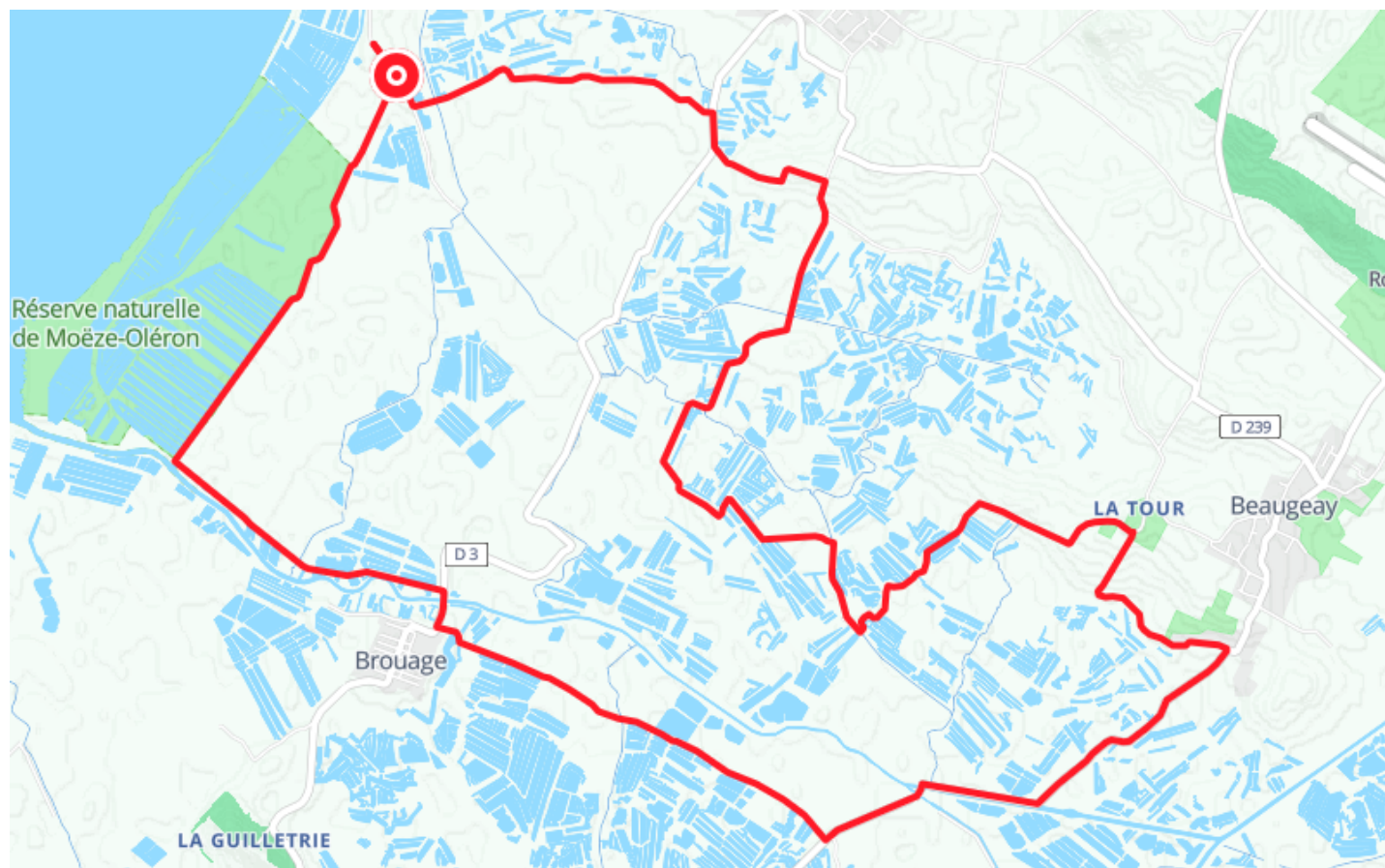

Descriptif

De la Réserve naturelle de Moëze-Oléron à la Maison éclusière de Beaugeay en passant par Brouage, ce parcours vous emmène sur les traces de l'ancien Golfe de Saintonge.

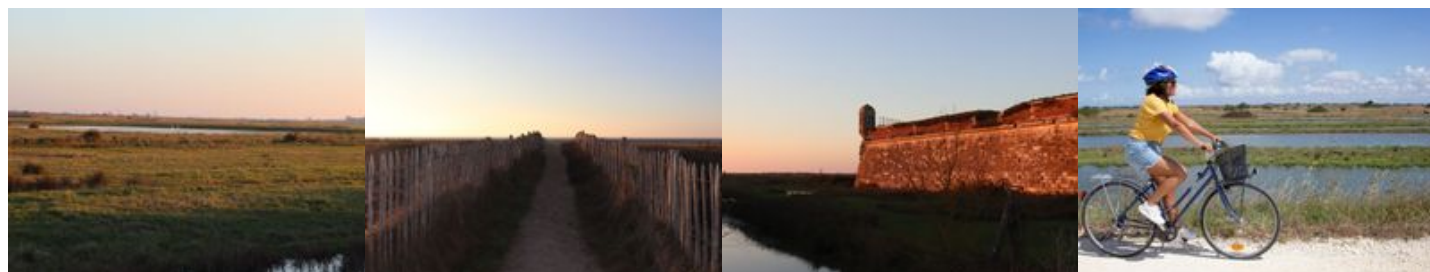

CHARENTES TOURISME
85 Boulevard de la République



Retrouvez ce parcours et bien d'autres
sur l'application mobile **Loopi - balades & GPS**

